

Investitor: "TATARSKOBRDO RESIDENCE" DOO, Industrijska bb, Novi Sad  
 Objekat: STAMBENI KOMPLEKS (Lamela 2)  
 Lokacija: Kat. Parcele: 4133/8 K.O. Sremska Kamenica, Institutski put,

Sprat	I
Br. stana	03
četvorosoban	
<b>94.06 m<sup>2</sup></b>	

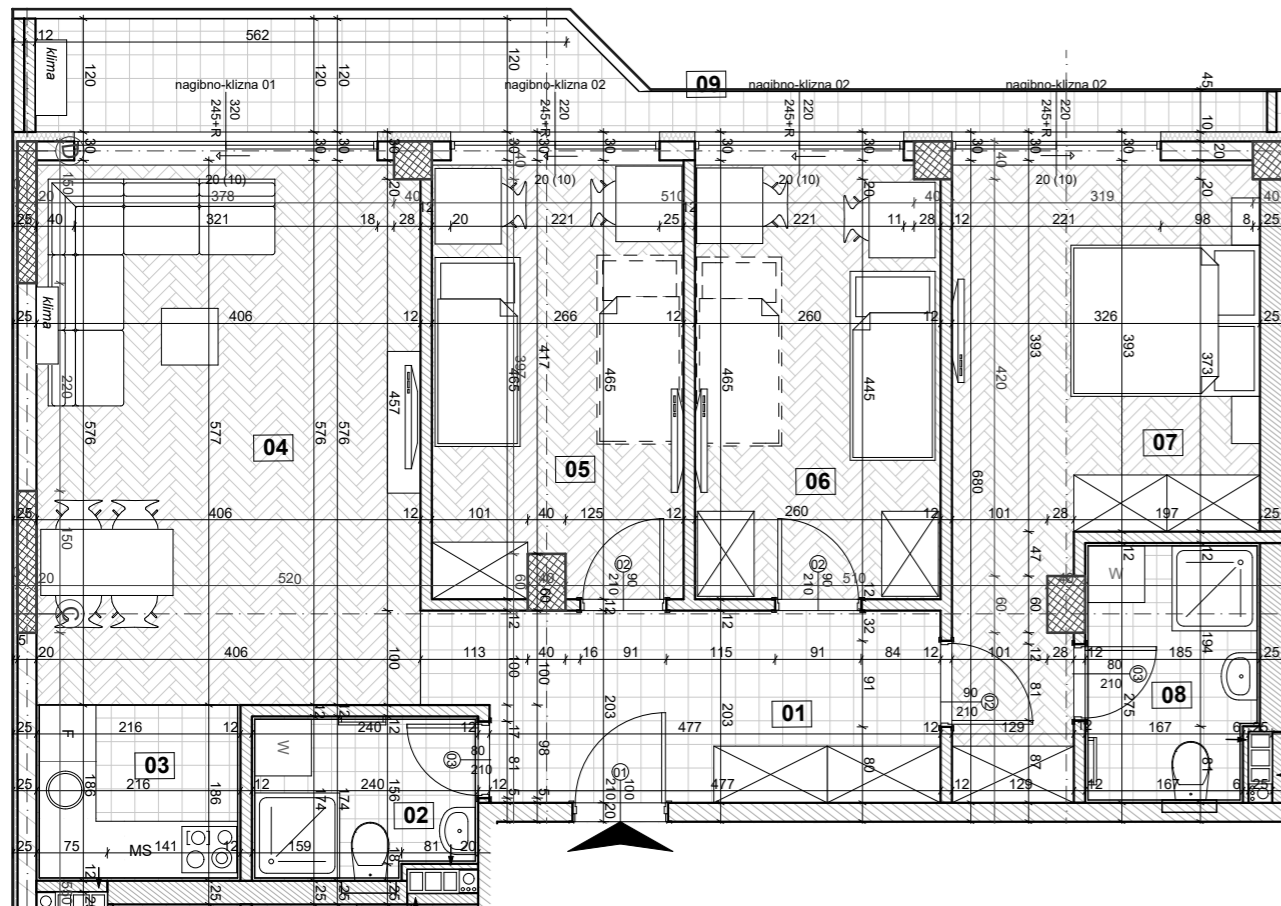

Obračun površina		
br.	Prostorija	P red 3%
<b>L02-Stan 03 četvorosoban</b>		
01	Hodnik	10.13
02	Kupatilo	3.90
03	Kuhinja	3.90
04	Dnevni boravak	22.49
05	Spavaća soba 01	11.69
06	Spavaća soba 02	11.55
07	Spavaća soba 03	15.69
08	Kupatilo	4.79
09	Terasa	9.92
		<b>94.06 m<sup>2</sup></b>

POLOŽAJ U OBJEKTU:



POLOŽAJ LAMELE U KOMPLEKSU:

