

Investitor: "TATARSKOBRDO RESIDENCE" DOO, Industrijska bb, Novi Sad  
 Objekat: STAMBENI KOMPLEKS (Lamela 1)  
 Lokacija: Kat. Parcele: 4133/8 K.O. Sremska Kamenica, Institutski put,

čtvorosoban

Sprat	I	II	
Br. stana	01	06	97.99 m <sup>2</sup>

Sprat	III	IV	
Br. stana	11	16	98.06 m <sup>2</sup>

Sprat	Ps	
Br. stana	21	98.15 m <sup>2</sup>

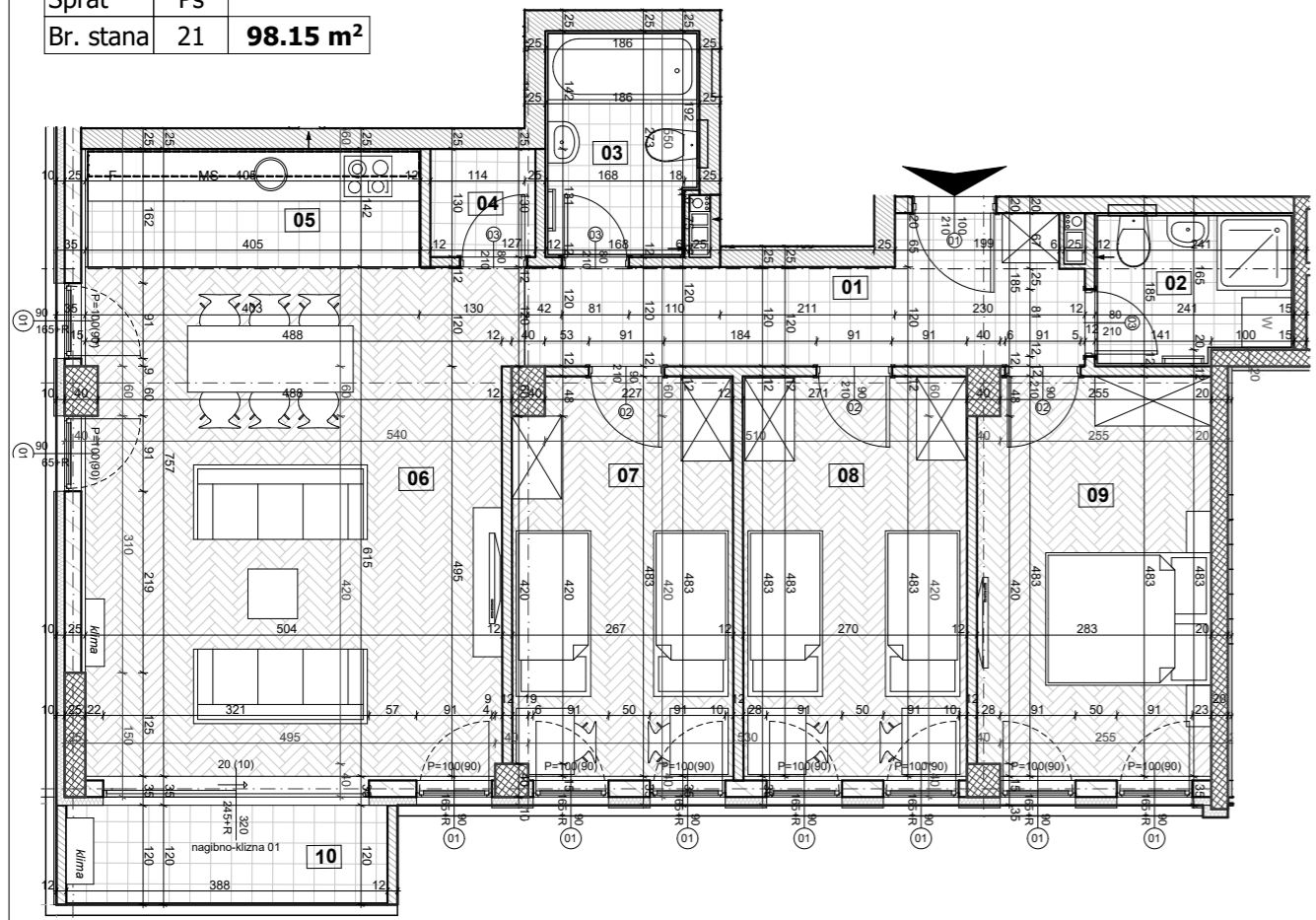

Obračun površina		
br.	Prostorija	P red 3%
<b>L01-Stan 01 četvorosoban</b>		
01	Hodnik	9.12
02	Kupatilo 01	4.12
03	Kupatilo 02	4.79
04	Ostava	1.61
05	Kuhinja	5.60
06	Dnevni boravak	30.25
07	Spavaća soba 01	12.30
08	Spavaća soba 02	12.67
09	Spavaca soba 03	13.09
10	Terasa	4.44
		<b>97.99 m<sup>2</sup></b>

POLOŽAJ U OBJEKTU:

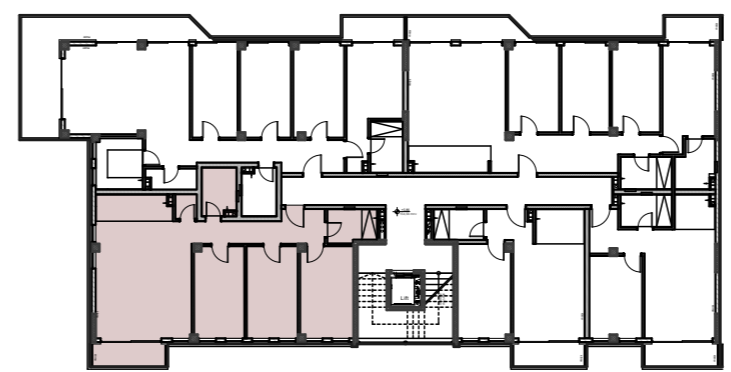

POLOŽAJ LAMELE U KOMPLEKSU:

